La Sierra de Segura en el siglo XIX

Entre dos siglos y dos guerras (1808-1840)

- Guerra de Independencia, Cortes de Cádiz, los vaivenes de Fernando VII y la I Guerra Carlista = fin del control real = aumento de la explotación ganadera, agraria y forestal local = fuerte crecimiento demográfico.

Caciques y oligarcas (1840-1900)

- Estado Liberal y caciquismo y desamortizaciones = aumento de la polarización social y roturaciones, la recuperación del control estatal (los deslindes de montes)

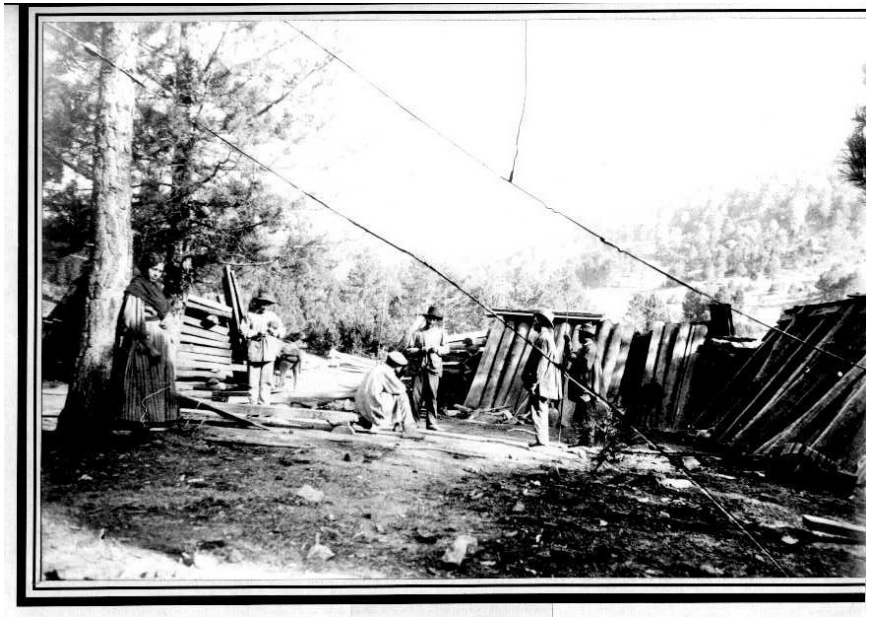

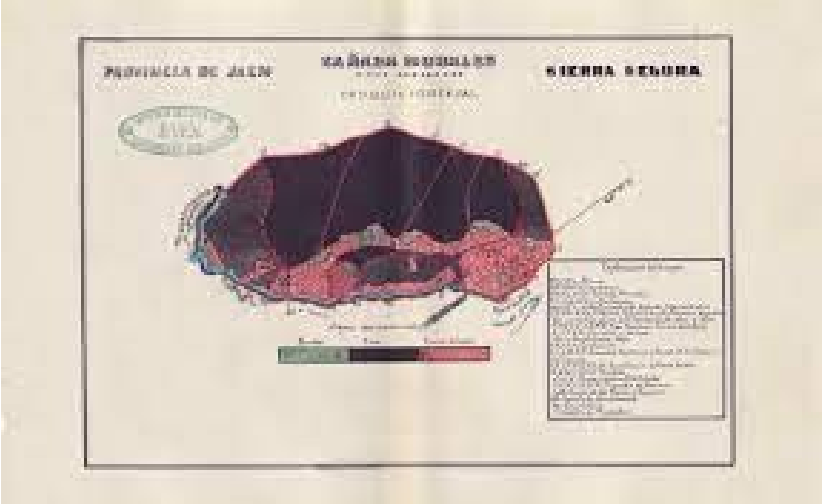

La expansión del olivar

- Extensión del cultivo del olivar = aumento de la clase media campesina, fortalecimiento de las oligarquías, crecimiento demográfico y polarización político-social.

Siles en el siglo XIX

- Subdesarrollo económico: censo de 1837 (65’1 % sector primario, 25’1 % secundario, 6’47 terciario; 189 jornaleros y 17 mendigos); en 1885: TMI 233’3 por mil, casi el 50 % de los fallecidos ese año por enfermedades digestivas.
- Crecimiento demográfico basado en el aumento de la superficie agraria: 1803, 300 vecinos; 1837, 502; 1849, 524 (2.202 habitantes); 1900 (3.188 habitantes).

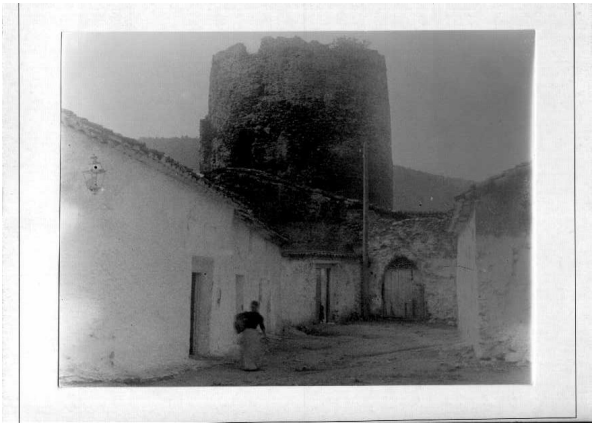

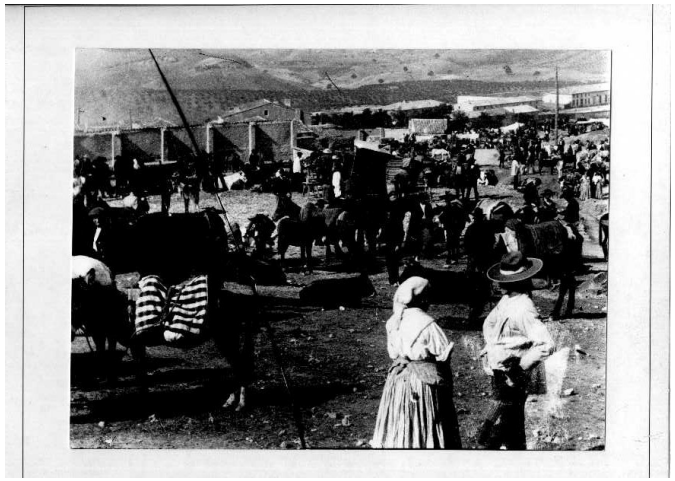

Benatae en 1849 según el Diccionario de Madoz

de Napoleon.

BENATAE: v. con ayunt. en la prov. de Jaen (20 leg.), aud. terr. y c. g. de Granada (34), part. jud. y vicaria ecl. *vere nullius* de Segura de la Sierra (1), correspondiente á la órden de Santiago, adm. de rent. de Baeza: SIT. á la falda N. del pico de Peñolta, sobre una pequeña colina: su CLIMA es frio, y las enfermedades que comunmente se padecen, calenturas intermitentes: las CASAS son malas y pequeñas: las calles algunas llanas, entre estas una un poco mas ancha que las demas, que sirve de plaza pública: tiene escuela de primeras letras é igl. parr. (Ntra. Sra. de la Asuncion), servida por un cura propio, cuya provision corresponde al tribunal de las órdenes en concurso general, y 2 presbiteros: hay varias fuentes pero las mas notables son las de la v., la del Roble, del Atajadero, de San Miguel, San Sebastian, Tobar bajo, Espino, Castellones y la de Cabaña: el TÉRM. confina al N. con Albanchez; E. con Horcera; S. con Siles, y O. con la Puerta, cruzándolo el r. Guadalimar: el TERRENO aunque quebrado tiene una larga vega de buena calidad, que cultivada con esmero y regada con las aguas del mencionado r. que corre por su lado, produciria doble de lo que da hoy. Los CAMINOS, son locales y escabrosos ó de sierra, y por consecuencia de herradura. La CORRESPONDENCIA se recibe una vez á la semana de la adm. de Infantes. PROD. trigo, cebada, centeno, escaña, maiz, cáñamo, vino, aceite, criadillas y seda; se cazan algunas liebres y perdices, y se cria ganado aunque muy poco. La IND. se reduce á algun tejido de lienzos y lanas que se fabrican para consumo de los naturales del pais: el corte de maderas, que es en bastante cantidad, es otro ramo de ind. POBL. 165 vec. 658 almas. CAP. PROD. 484,914 rs. IMP. 28,459 rs. CONTR. 18,300 rs.

Periódico “El Sierra Segura” (1885)

EL SIERRA SEGURA

PERIÓDICO INDEPENDIENTE, LITERARIO Y DE INTERESES LOCALES

Se publica los días 10, 20 y último de cada mes

Año I.

PRECIOS DE SUSCRICIÓN

Por un mes, pesetas. . . . . 0'75
Por un trimestre, id.. 2
Por un año, id. 6

PAGO ANTICIPADO

SILES

30 DE JUNIO DE 1885

Se admiten anuncios y comunicados á precios convencionales.

La correspondencia se dirigirá al administrador de este periódico,

D. PEDRO RUIZ ROMERO.—SILES

Núm. 9.

ÚBEDA, 1885.—IMPRENTA DE LA LOMA.

El Sierra Segura

PERIÓDICO INDEPENDIENTE, LITERARIO Y DE INTERESES LOCALES

Se publica los días 10, 20 y último de cada mes

Precios de suscrición: por un mes, 0'75 pesetas; por un trimestre, 2 idem; por un año, 6 idem.
Las suscriciones podrán hacerse por medio de nuestros corresponsales, ó remitiento su importe en sellos ó letras de facil cobro.

Por lo que hace á nuestra patria, forzoso es confesar que el regimen sinceramente liberal, compatible con la monarquía, es hoy por hoy lo puede satisfacer la aspiración del país. Y como ese vacío no puede llenarlo el partido conservador, el Sr. Sagasta, con Moret, Martes, Montero Ríos y los prohombres del nuevo partido, serán, á nuestro entender, los únicos que merezcan la confianza de la corona ya que tienen á su lado el fallo casi unánime de la opinión sensata, en cuyos destinos y aspiraciones, ahora como siempre, han influído é influirán de un modo más eficaz y provechoso.—M.

A los primeros debemos decirles, que, efectivamente, El Sierra Segura bebe agua en la cristalina fuente de la democracia, rechazando el cieno de la reacción y del doctrinarismo que mataron aquellas libertades, orgullo de un pueblo grande y escritas para siempre en la constitución inmortal del año 69; que El Sierra Segura, el último y el más humilde de todos los campeones de la libertad dentro de la esfera del derecho, combatirá sin tregua no pocos obstáculos del presente y no pocas preocupaciones del pasado, porque otra cosa, otro proceder, sería en algunos de sus hombres renegar de sus principios, para llevar el anatema de

Noticias

Si no se ha presentado, se presentará en este juzgado dentro de poco, la demanda que el municipio de Santiago de la Espada ha de deducir contra el de Pontones en solicitud de que el contrato de mancomunidad de pastos entre ambas villas se rescinda. El asunto es de gran interés, porque uno de los dos pueblos ha de sufrir gran quebranto en su riqueza: pero ha tomado tal aspecto la cuestión, son tales los caracteres personales que va desgraciadamente revistiendo, que la situación de esos dos pueblos es cada día más difícil, y... hasta para la paz pública.

Es de lamentar tal estado de cosas, en un asunto que descartado de cuanto de personal encierra, no ofrece grandes dificultades para una solución que armonice los intereses de ambas villas.

Volvemos á llamar la atención de los municipios sobre la necesidad de adoptar enérgicas medidas para exterminar los animales dañinos.

El alcalde de esta población ha hecho algo á tal objeto; pero como las batidas se han dado sin la oportuna relación con las que en los demás pueblos han debido darse en idénticos días, no han dado el resultado apetecido; pero como el señor alcalde ha procurado que se haga público su deseo é interés en retribuir cumplidamente la caza de lobos, esto ha bastado para exterminar en este término municipal seis de ellos.

Aplaudimos los buenos propósitos del señor alcalde, y no pierdan de vista los demás ayuntamientos que es *la época oportuna* para el objeto que iniciamos, teniendo en cuenta que las crías aún son pequeñas y facilitan la caza de éstas y de las grandes.

Dice nuestro estimado colega *El Industrial* de Jaén:

«Según nuestras noticias, á los profesores de instrucción primaria de Hornos se les deben más de tres anualidades de sus escasos sueldos, teniendo algunos que vivir á la voluntad de sus buenos amigos.»

Si no se les paga ¿con qué derecho se les exige el cumplimiento de sus sagrados deberes?

Unimos nuestros ruegos á los de nuestro apreciable colega, y no dudamos que por quien corresponda se remediarán esos males.

Tenemos entendido que el espediente para construir el nuevo cementerio de esta población, se halla tramitiéndose. Lo que si nos estraña, es que no se haya terminado á pesar del tiempo trascurrido y de las circunstancias porque pudiéramos atravesar si la epidemia colérica llegara á estenderse desgraciadamente.

ANUNCIOS

Establecimiento de Bernardo Linde, calle del Coso, Siles.

Mazapanes en cajas de todos tamaños.—Conservas de pescados y frutas.—Frutas en almibar.—Aceitunas sevillanas.—Galletas de todas clases, etc., etc.—Acaba de recibir grandes remesas.

Establecimiento de Wenceslao de la Cruz, calle de la Asunción, Orcera.

Acaba de recibir un abundante surtido en conservas alimenticias, procedentes de las más acreditadas fábricas de Calahorra.

Pimientos morrones dulces; tomate en pasta y al natural; fritada de pimientos y tomates; melocotones; pasas; higos; ciruelas, guindas y cerezas; á precios sumamente económicos y desconocidos hasta el día en este país.

La misma casa recibe el día 5 del próximo Junio un magnífico y variado surtido en tejidos propios de la presente estación.

Mapa topográfico de Siles en 1897

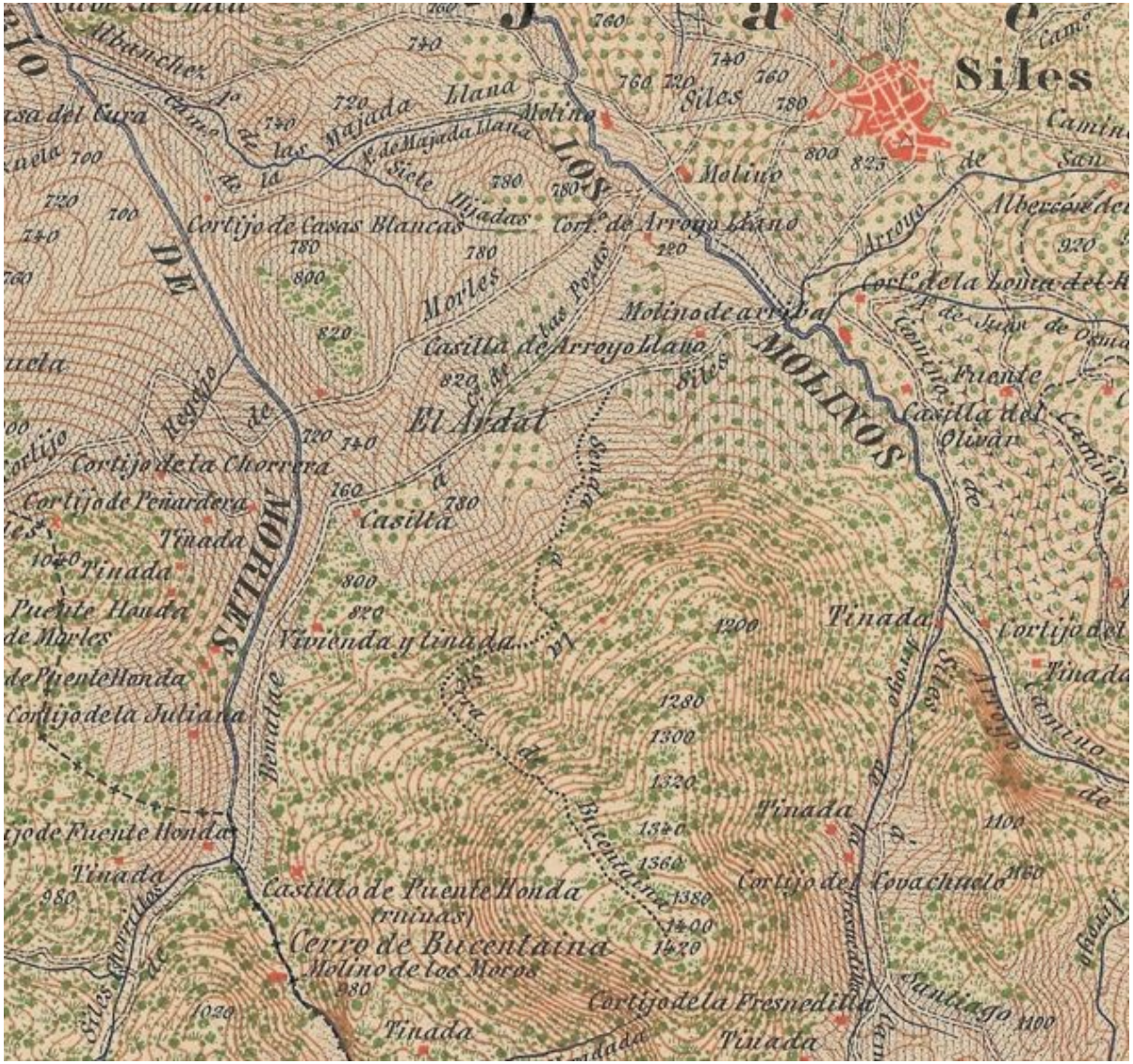

Plano de Siles en 1893

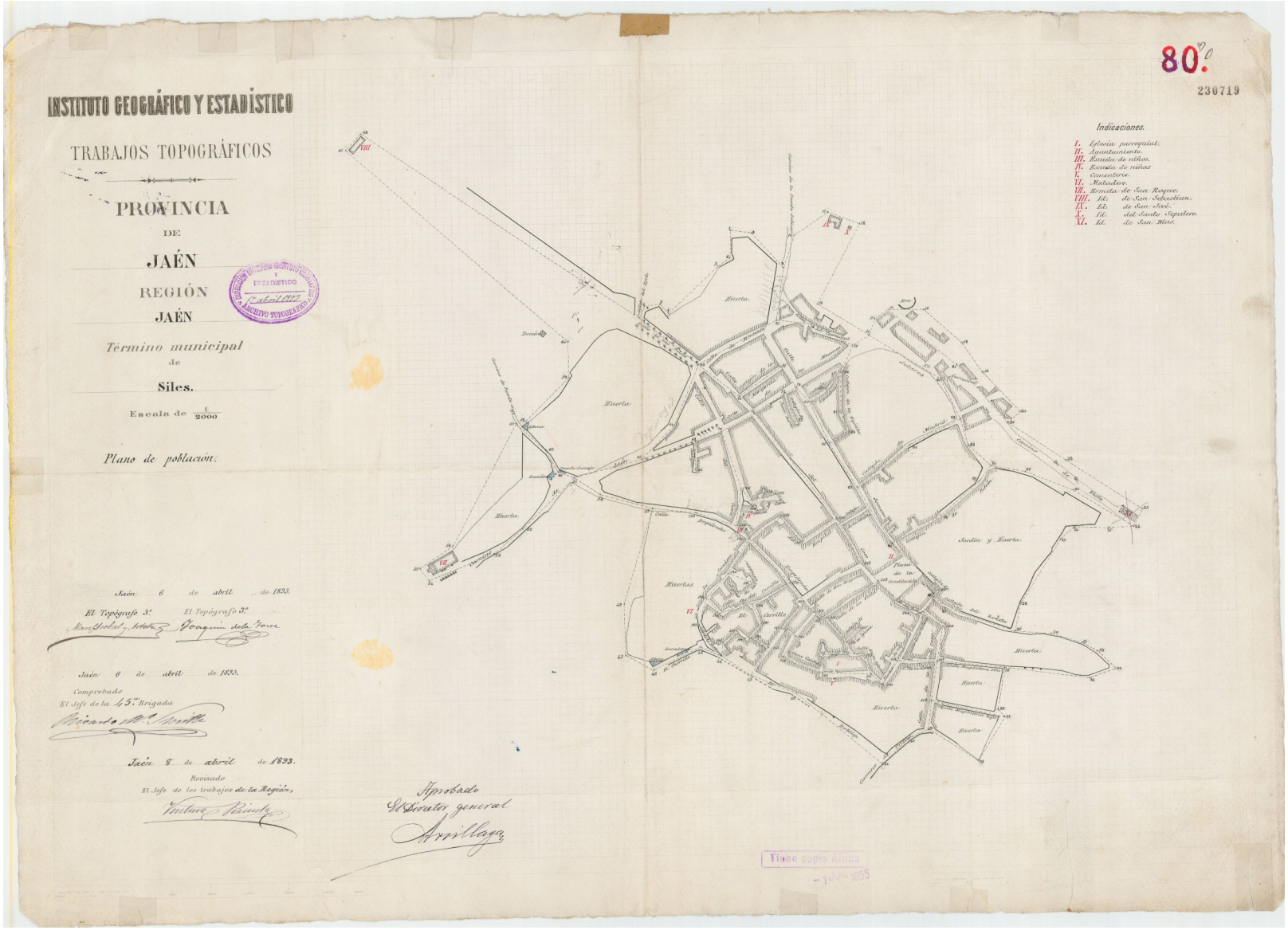

Jaén 6 de abril de 1893.

El Topógrafo 3.º El Topógrafo 3.º

Manfredal y Arteta Joaquín de la Torre

Indicaciones.

I. Iglesia parroquial.
II. Ayuntamiento.
III. Escuela de niños.
IV. Escuela de niñas
V. Cementerio.
VI. Matadero.
VII. Ermita de San Roque.
VIII. Id. de San Sebastian.
IX. Id. de San José.
X. Id. del Santo Sepulcro.
XI. Id. de San Blas.

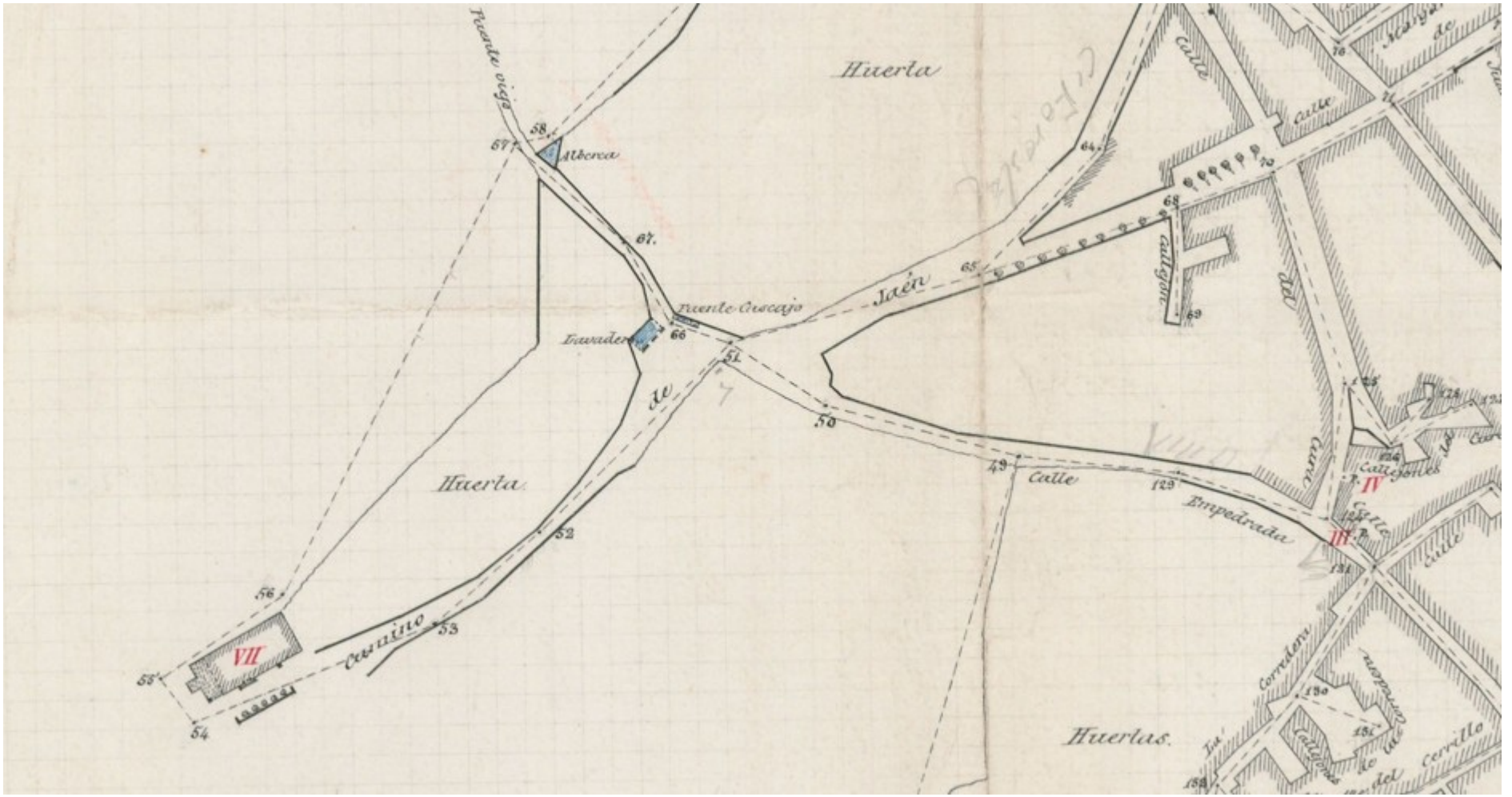
Huerta
Puente viejo
Alberca
Puente Cascajo
Lavadero
Jaén
Calle
Empedrada
Callejón
Callejones
Huerta
Camino
Huertas
Corredera
Cerrillo
VII
IV
III

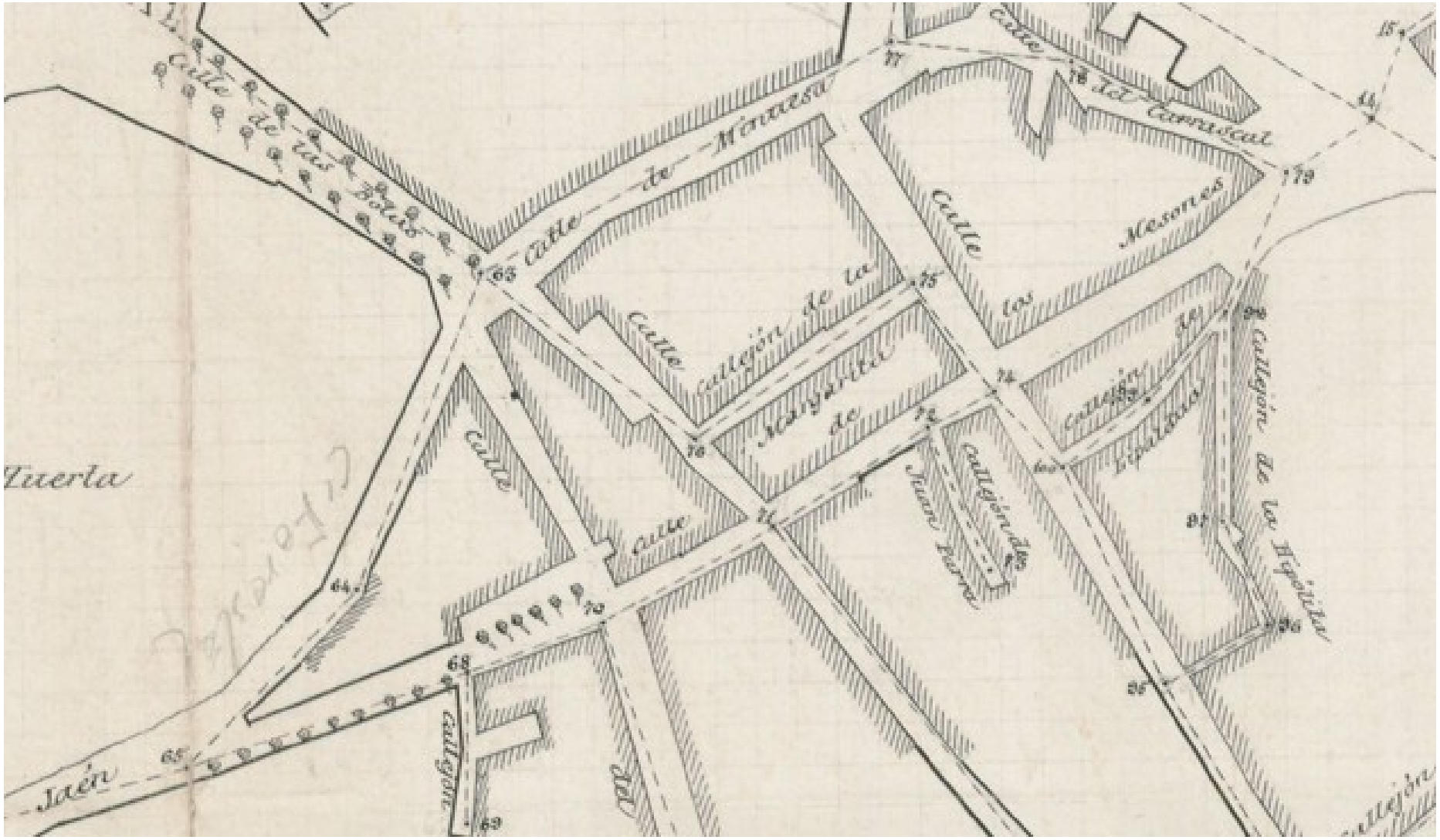
Calle de las Bolas
Calle de Minuesa
Calle del Carrascal
Calle los Mesones
Calle
Callejón de la Margarita
Callejón de Lipaldas
Callejón de la Hipólita
Callejón de Juan Parra
Calle
Calle
Calle del
Callejón
Jaén
Puerta
63
64
65
68
69
70
71
72
73
74
75
76
77
78
79
80
81
82
83
84
85
86
87
88
89
90
91
92
93
94
95
96
97
98
99
100
101
102
103
104
105
106
107
108
109
110
111
112
113
114
115

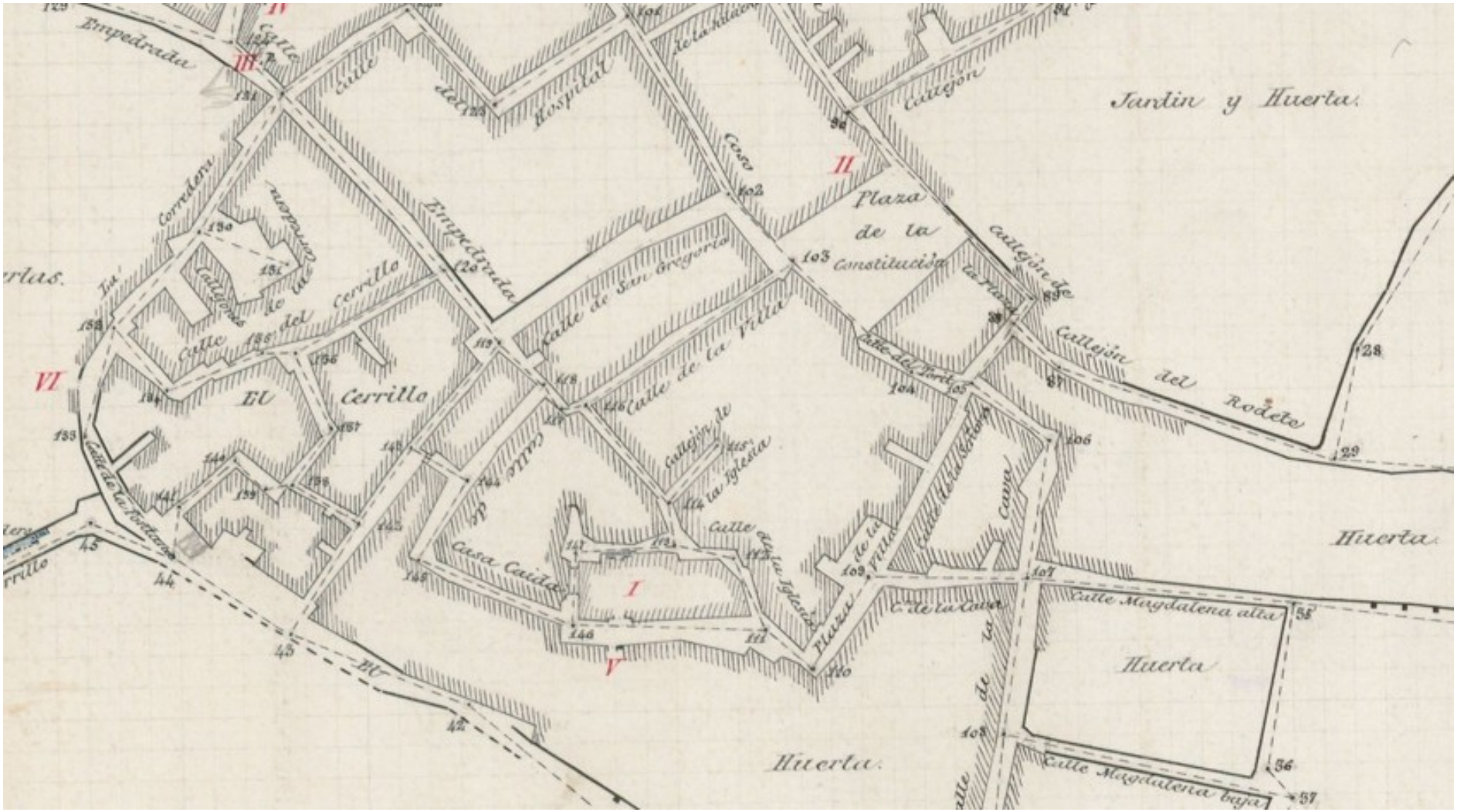

Jardin y Huerta.
Empedrada
Calle del Hospital
Callejon
Plaza de la Constitución
Callejón de la Plaza
Callejón del Rodete
Calle de San Gregorio
Calle de la Villa
Calle del Cerrillo
El Cerrillo
Calle de la Fortuna
Casa Caida
Calle de la Iglesia
Plaza de la Villa
Calle de la Cava
Calle Magdalena alta
Huerta
Calle Magdalena baja
Huerta.
Huerta.
I
II
III
IV
V
VI

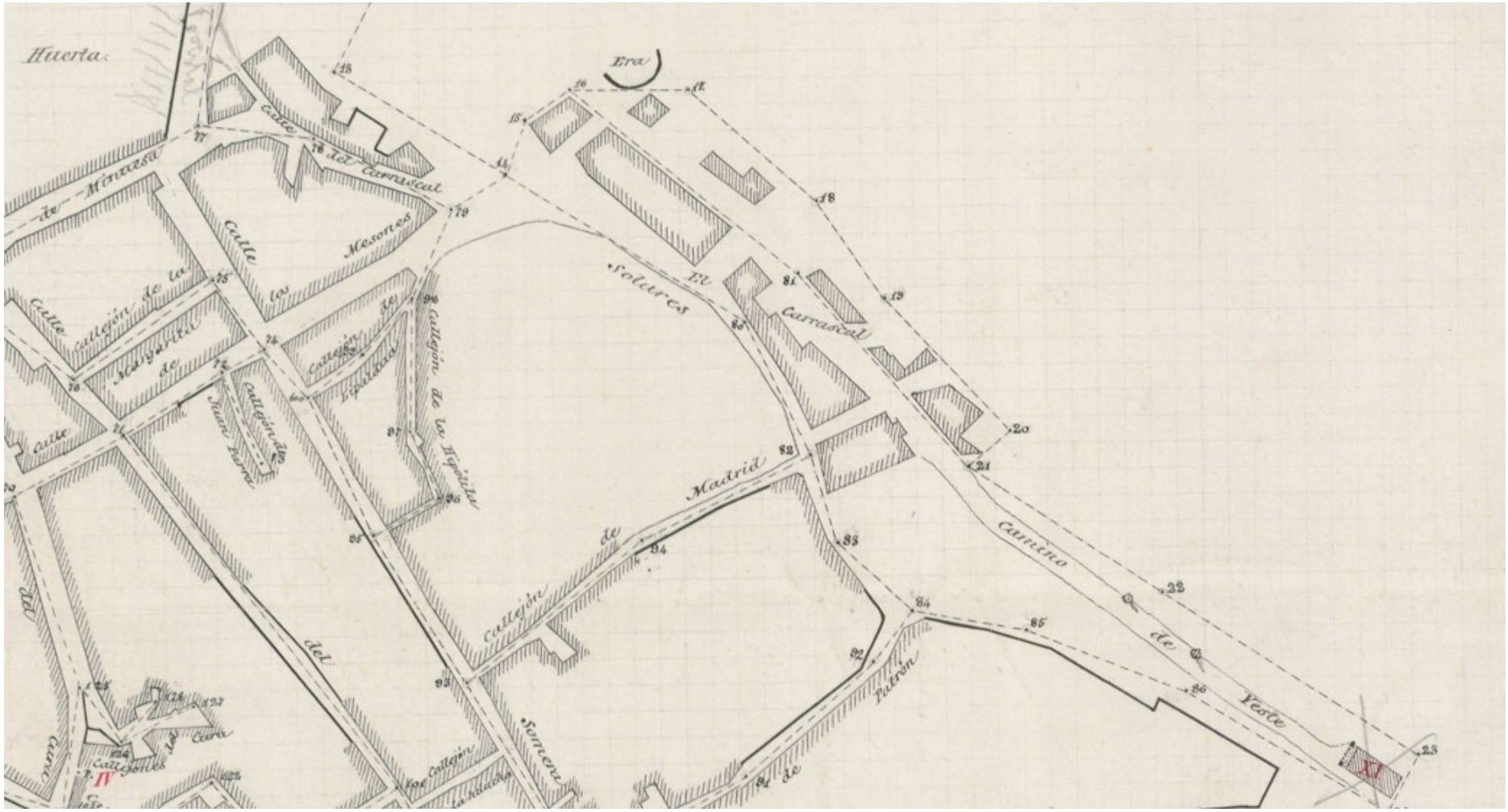
Huerta.
Era
Calle del Carrascal
Calle de Minuesa
Calle los Mesones
Calle Callejón de la Margarita
Callejón de Lipaldua
Callejón de la Hipólita
Callejón de Juan Parra
Solares
El Carrascal
Callejón de Madrid
Camino de Yeste
Patrón
Somera
Callejón
Callejones
Cara
IV
XI

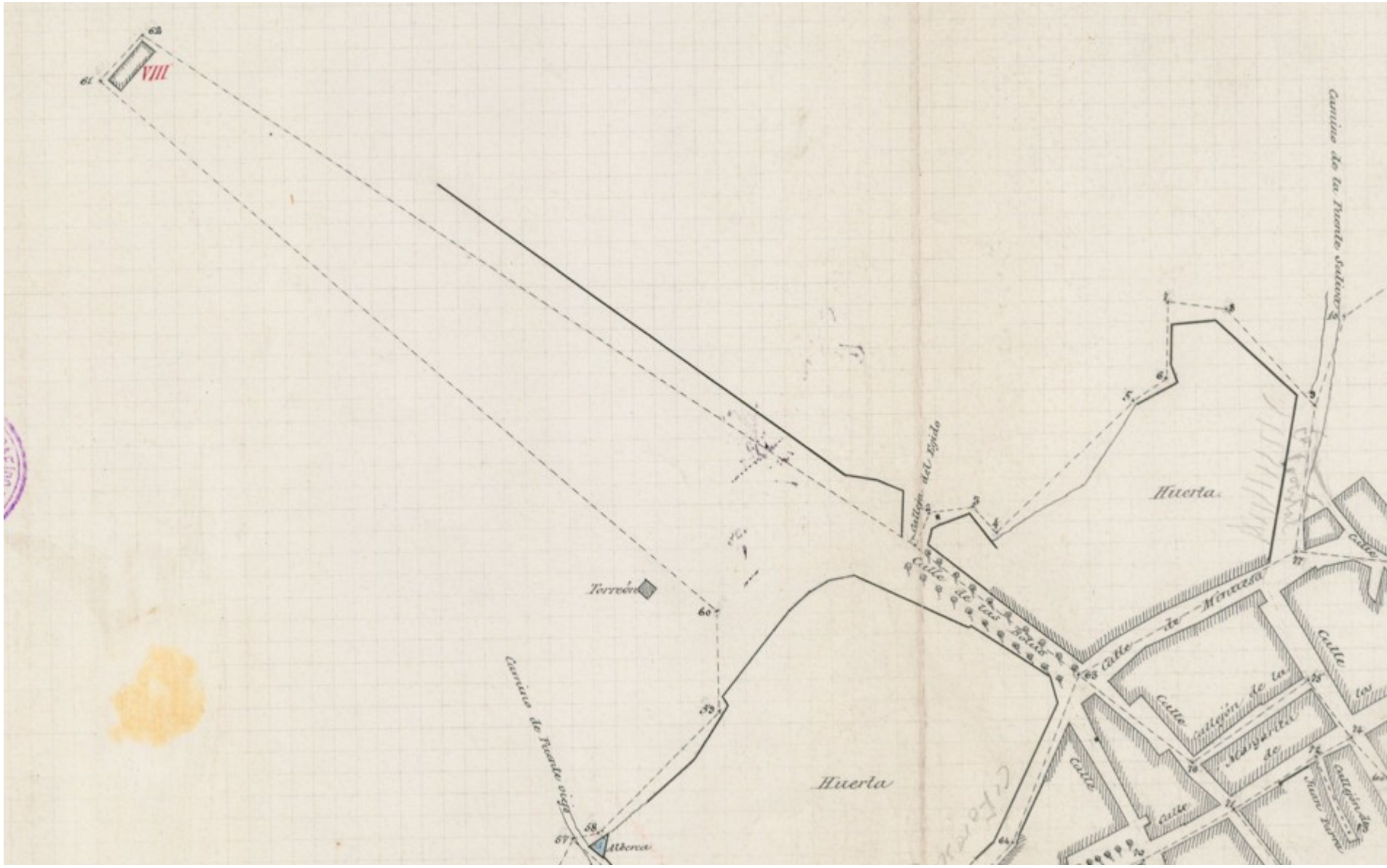
VIII
Camino de la Puente Saliva
Huerta
Calle de Minuesa
Calle de las Bolas
Calle
Callejón de la Margarita
Callejón de los Juan Parra
Torreón
Camino de Puente viejo
Huerta
Alberca