Dictadura de Primo de Rivera, II República, Guerra Civil y Posguerra en la Sierra de Segura

Norastamps www.delcampe.net

Cambios y continuidades: Siles entre dos siglos

- Expansión del olivar (en 1836: 1.600 olivos, en 1936: 300.000) = clase media agraria.
- Crecimiento demográfico: 1900, 3.188; 1920, 4.008; 1930, 4.494.
- Aumento de la polarización social: en 1928, sólo 8 propietarios suponían el 51 % de la contribución
- Subdesarrollo: en 1920, TMI 163’3 por mil, analfabetismo (hombres: 78’5 %, mujeres: 87’1 %); en 1930, TMI 129 por mil, analfabetismo (hombres: 58’6, mujeres: 68’9 %).

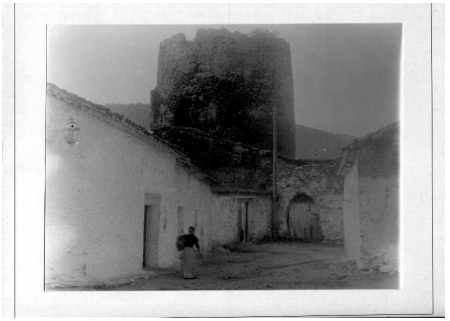

Siles durante la crisis del sistema político de la Restauración

- Subdesarrollo socioeconómico(altas tasas de analfabetismo y mortalidad infantil, crisis de subsistencia de 1920) y polarización social = conflictividad social.
- Conflictividad política: enfrentamientos entre conservadores (Genaro López Quijano) y liberales (Isaías González Serrano).

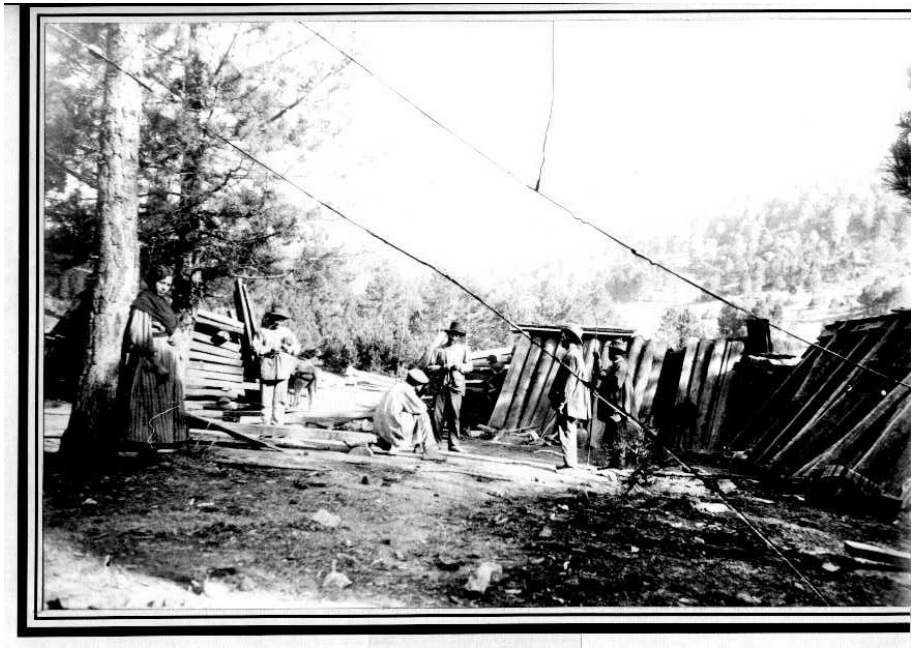

La Dictadura de Primo de Rivera en Siles

- El fracaso en la lucha contra el caciquismo: de la alcaldía de Casildo Garrido Gallego a la de Manuel Vélez Garrido.
- Fracaso en la política reformista: proyectos inacabados (Tranco, ferrocarril Baeza-Utiel, construcción de escuelas) y parálisis municipal (ausencia de cambios estructurales, establecimiento de nuevas escuelas, Banda Municipal de Música)

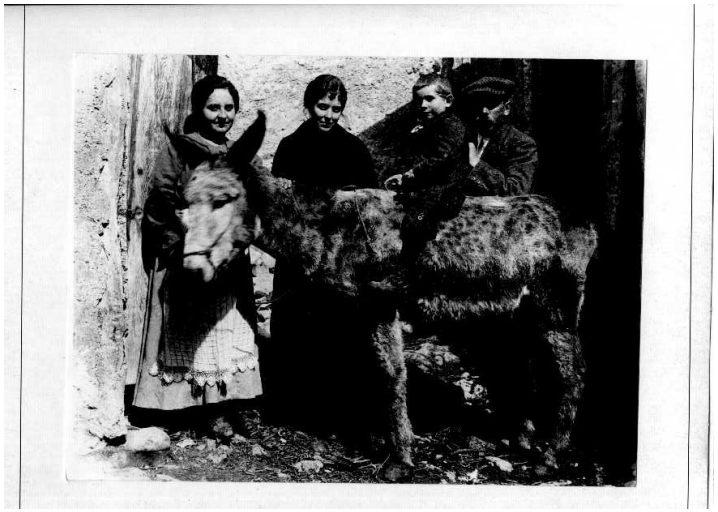

Siles entre la Dictadura y la República

- La nueva corporación de Juan José Serrano Muñoz, la conversión republicana de Isaías González Serrano y el inicio de la política reformista.
- Elecciones municipales de abril de 1931: la alcaldía de Isaías González Serrano.

Estructura social en 1930

- Olivar: desarrollo desde finales XIX, pequeños y medianos propietarios, crisis desde 1930.
- 4.613 jornaleros y 2.877 pequeños propietarios y arrendatarios: conflicto socioeconómico entre ambos grupos.
- FTT-UGT: 2.363 afiliados en la comarca en 1931.

Siles durante la II República: de la esperanza a la frustración

- Elecciones municipales de abril de 1931: alcaldía de Isaías González Serrano = política reformista.
- Victoria en las elecciones generales de la CEDA y PRR = suspensión de la corporación (enero 1934) = alcaldía de Augusto Vidal Rivera = tras un año: retorno de Isaías González Serrano (enero 1935).
- Victoria en las elecciones generales del Frente Popular = alcaldía de Ángel Fernández Cózar (dominio de la UGT local) = polarización (sucesos del 1 de abril de 1936).

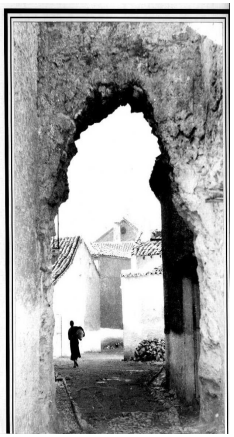

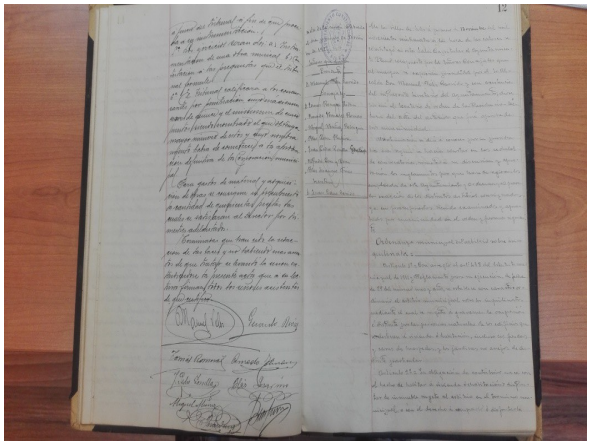

Polarización política: “Primavera Trágica” de 1936

- Elecciones de Febrero de 1936: en Siles 835 votos el Frente Popular y 1.059 al Bloque Nacional.
- Sucesos del 1/4/1936: enfrentamiento entre obreros socialistas y Guardia Civil-militantes falangistas: un falangista muerto y otro herido, además del teniente de la guardia civil.
- Imposición ese mes de mejoras laborales por encima de las bases (fuente: la Vanguardia)

Golpe de Estado en Jaén

- Movilización el 18/7/1936 de los militantes conservadores en Jaén capital, pero lealtad de la Guardia Civil, llegada de militantes de FTT-UGT y mineros de Linares = fracaso del golpe.
- 19/7/1936: desplazamiento de los efectivos de la Guardia Civil a Jaén, Úbeda y Linares = fracaso del golpe en la provincia

Golpe de Estado en Siles

- 18/7/1936: personas de derechas acuden al cuartel de la Guardia Civil, pero sus efectivos no se sublevan y se desplazan a Úbeda el día siguiente.
- 19/7/1936: La UGT local, dirigida por Alfonso Fernández Cózar, alias “El cojo corrigüela”, domina la situación; detención de derechistas; primer asesinato de la represión.
- 24/7/1936: saqueo de la iglesia, la ermita de San Roque y casas de derechistas.

Revolución

- Dominio del Comité de UGT.
- Colectivización de 4 fábricas de aceite y Colectividad agrícola de la UGT.
- Represión: asesinato de 42 personas, de ellas 13 de Siles (militantes de CEDA, Falange; predominantemente labradores).
- Control de la revolución a partir de 1937: remiten los asesinatos y en enero de constituye el nuevo Ayuntamiento.

Posguerra

- Represión: asesinato de 74 personas de la Sierra de Segura. En 1940-41 había en la Prisión Provincial 183 presos procedentes de la comarca.
- Depuración de los 10 maestros de la localidad.
- Exilio: en los campos de concentración nazis de Gussen-Dachau murieron 3 personas naturales de Puente Génave, 2 de Beas de Segura, 1 de Orcera y otra de Segura de la Sierra.

Memoria Histórica

- “Causa General” franquista (1941-1943).
- Memoria republicana del exilio.
- Amnistía de 1976.
- Beatificaciones de Juan Pablo II a partir de la década de 1990.
- Ley de Memoria Histórica de 2007.

Conclusiones

- Utilización política de la Historia para legitimar posturas propias o el presente (empatía al revés).
- Conocimiento de los hechos, intento de objetividad y generación de criterio propio.