Historia contemporánea de España a través de sus Constituciones y de su evolución socioeconómica.

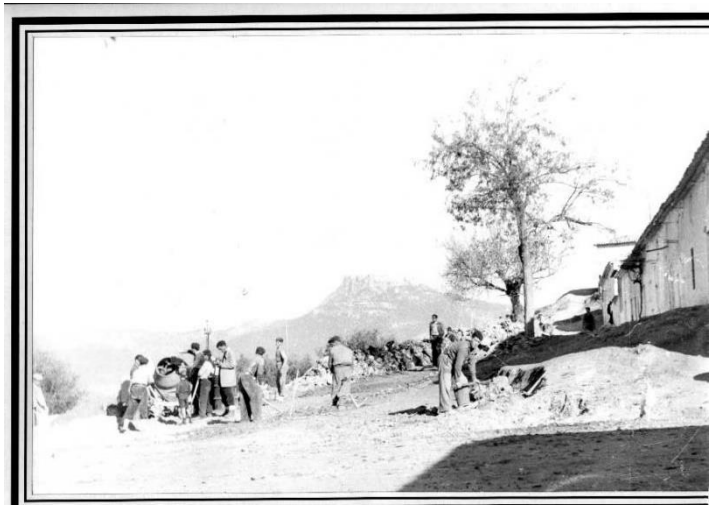

Carlos Javier Garrido García
IES «Doctor Francisco Marín»
Siles (Jaén)

Objetivos

- Constitución: Ley Fundamental del Estado.
- Evolución histórica condicionada por las características socioeconómicas: el peso del subdesarrollo y de la crisis.
- Ejemplo de la Sierra de Segura.

El Antiguo Régimen

- Siglos XVI-XVIII: monarquía absoluta, sociedad estamental y economía agraria de base señorial.
- España: monarquía confederal, expansión territorial e imperialismo.
- Decretos de Nueva Planta (1707-1716): centralismo y castellanización

Siles en el Antiguo Régimen

- Estancamiento demográfico: 1575, 380 vecinos; 1646, 237; 1755, 280; 1803, 300.
- Polarización social: en 1759 había 150 jornaleros, criados y arrendatarios, 78 propietarios.
- Economía: regadío con moreras y viñas las más productivas (más del 25 % en manos de María Ignacia Ortega); gran extensión del secano; ausencia del olivar; ganadería; explotación forestal

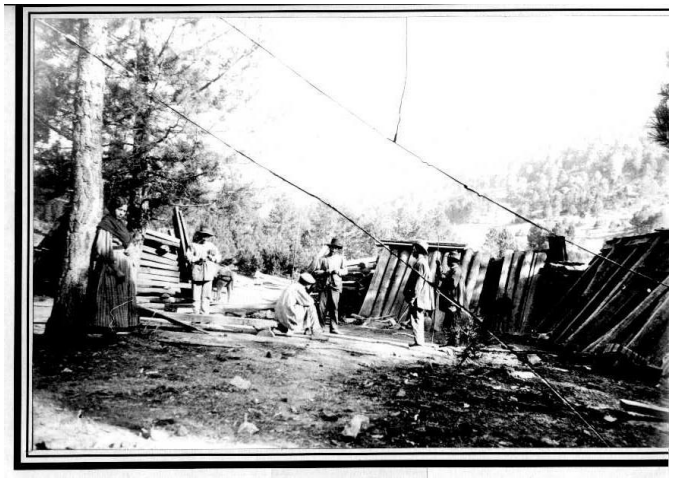

La Revolución Liberal

- Liberalismo: base social burguesa, igualdad ante la ley, soberanía nacional, derechos individuales (propiedad), división de poderes, constitucionalismo y sufragio censitario.

El fracaso del proceso de industrialización en la España del siglo XIX

- Ausencia de reforma agraria, dominio oligárquico, proteccionismo = subdesarrollo, polarización social y desequilibrios territoriales.

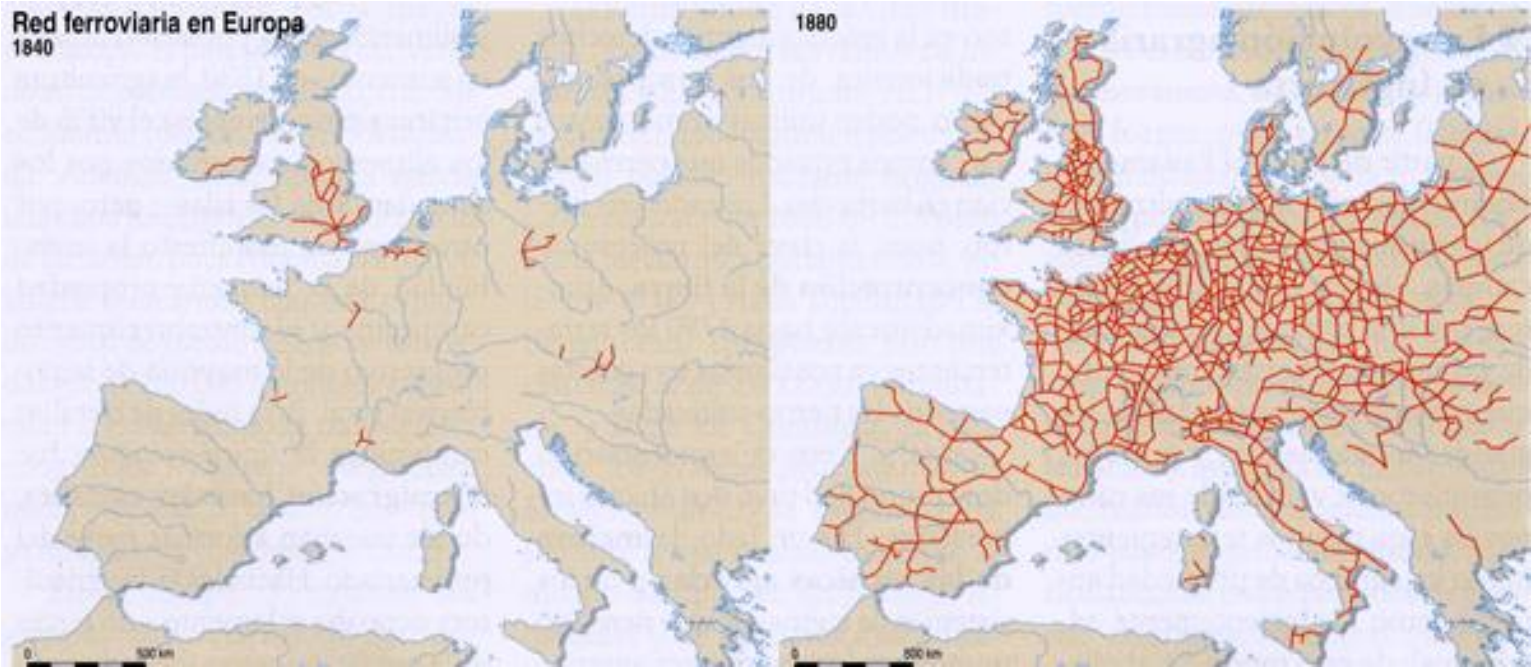

Siles en el siglo XIX

- Subdesarrollo económico: censo de 1837 (65’1 % sector primario, 25’1 % secundario, 6’47 terciario; 189 jornaleros y 17 mendigos); en 1885: TMI 233’3 por mil, casi el 50 % de los fallecidos ese año por enfermedades digestivas.
- Crecimiento demográfico basado en el aumento de la superficie agraria: 1803, 300 vecinos; 1837, 502; 1849, 524 (2.202 habitantes); 1900 (3.188 habitantes).

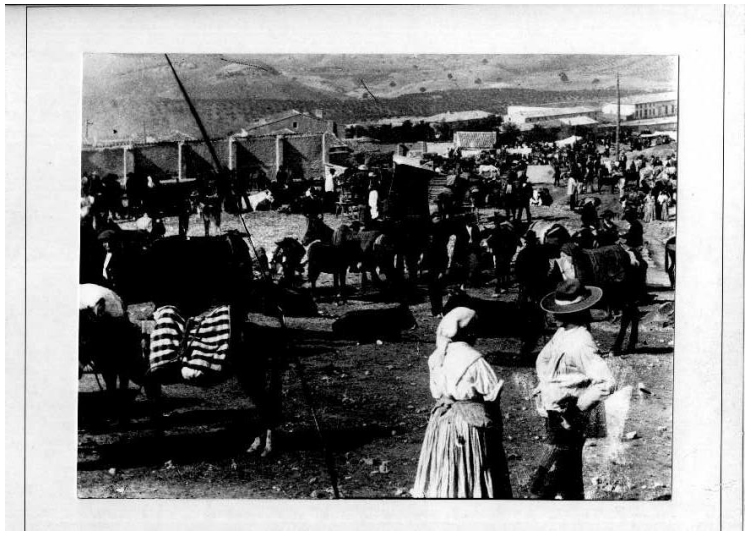

El inicio de la revolución liberal en España: Cortes de Cádiz y Constitución de 1812

- Subdesarrollo y contexto bélico = acuerdo entre liberales y absolutistas moderados.

Lucha entre liberalismo y absolutismo (1814-1840)

- Retorno al absolutismo con Fernando VII = revolución liberal apoyada en los militares = pleito dinástico entre Isabel y Carlos María Isidro.

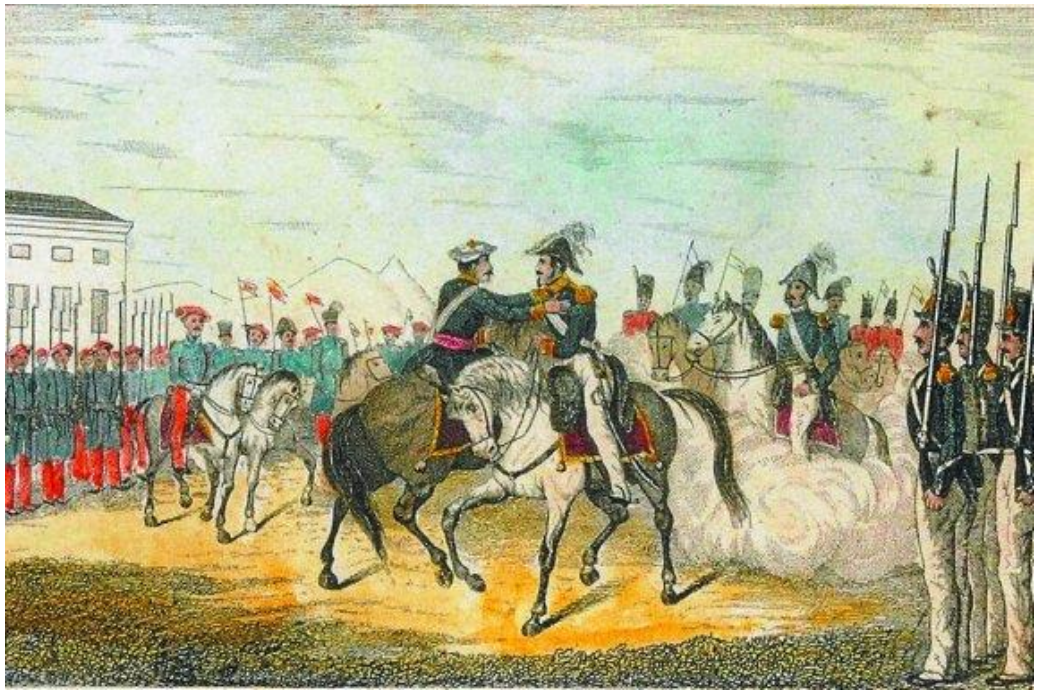

Moderados frente a progresistas (1833-1868)

- División de los liberales en moderados (Clases altas) y progresistas (clases medias), se enfrentan por el poder apoyándose en los militares.
- Constituciones de 1837 y 1845, non-nata de 1856.

Sexenio Revolucionario: la democracia frustrada (1868-1874)

- Dominio moderado = Revolución Gloriosa = régimen democrático = de la monarquía (Constitución de 1869) a la República (proyecto de constitución federal de 1873)

De la división al acuerdo: la Restauración (1874-1898)

- Acuerdo entre conservadores y liberales: restauración de la monarquía liberal borbónica: Constitución de 1876, turnismo y caciquismo.

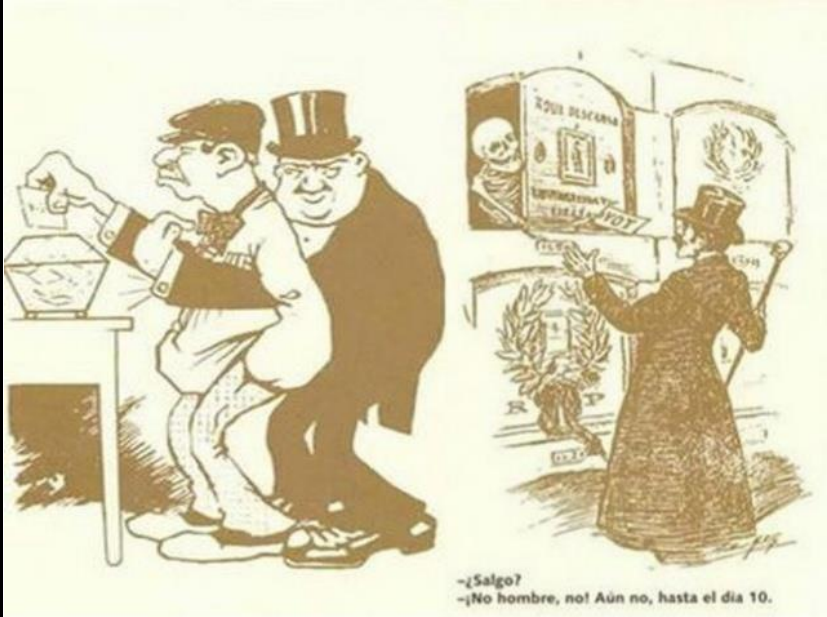

Desarrollo incipiente y frustrado (1870-1945)

- Segunda Revolución Industrial, pérdida de las colonias (1898), neutralidad en la I Guerra Mundial y “Felices Años 20” = desarrollo limitado y desequilibrado = expectativas de cambio socioeconómico y político.

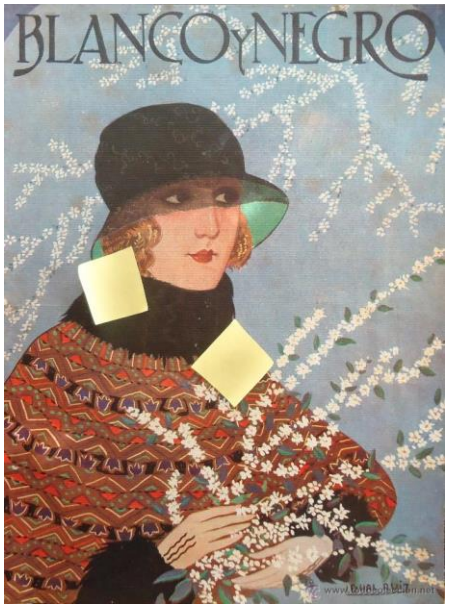

Cambios y continuidades: Siles entre dos siglos

- Expansión del olivar (en 1836: 1.600 olivos, en 1936: 300.000) = clase media agraria.
- Crecimiento demográfico: 1900, 3.188; 1920, 4.008; 1930, 4.494.
- Aumento de la polarización social: en 1928, sólo 8 propietarios suponían el 51 % de la contribución
- Subdesarrollo: en 1920, TMI 163’3 por mil, analfabetismo (hombres: 78’5 %, mujeres: 87’1 %); en 1930, TMI 129 por mil, analfabetismo (hombres: 58’6, mujeres: 68’9 %).

La crisis del sistema político de la Restauración (1898-1923)

- Guerra colonial, fracaso del Regeneracionismo y aumento de la posición y de la conflictividad social = la crisis de 1917

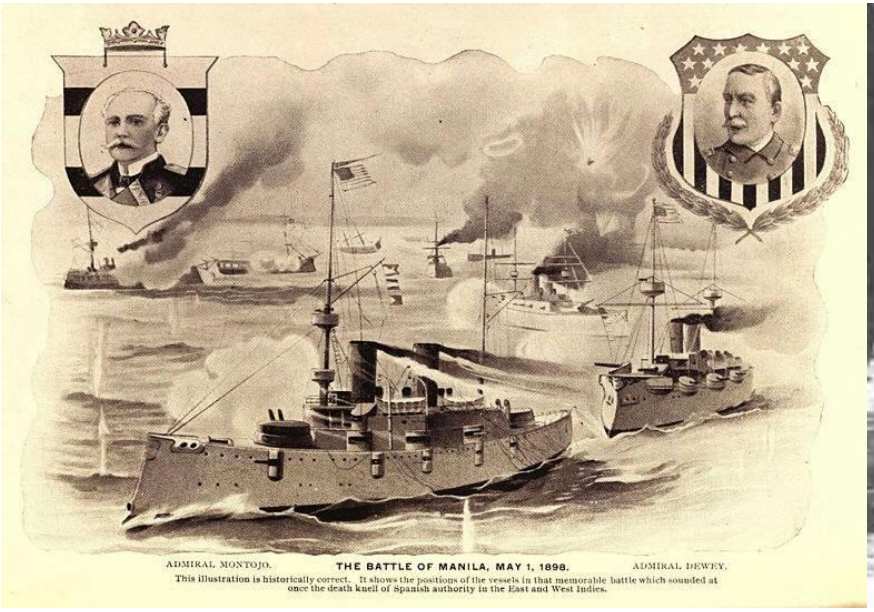

La Dictadura de Primo de Rivera (1923-1930)

- El regeneracionismo autoritario, indefinición ideológica y programática (fascismo), el proyecto de constitución y la crisis de 1929.

BROOKLYN DAILY EAGLE
And Complete Long Island News

LATE NEWS

NEW YORK CITY, THURSDAY, OCTOBER 24, 1929

32 PAGES

THREE CENTS

WALL ST. IN PANIC AS STOCKS CRASH

Attempt Made to Kill Italy's Crown Prince

ASSASSIN CAUGHT IN BRUSSELS MOB; PRINCE UNHURT

Hollywood Fire Destroys Films Worth Millions

FEAR 52 PERISHED IN LAKE MICHIGAN; FERRY IS MISSING

PIECE OF PLANE LIKE DITEMAN'S IS FOUND AT SEA

High Duty Group Gave $700,000 to Coolidge Drive

STOCKS CRASH IN RUSH TO SELL; BILLIONS LOST

CARNEGIE CHARGE OF PAID ATHLETES ROUSES COLLEGES

HOOVER'S TRAIN HALTED BY AUTO PLACED ON RAILS

WARDER SOUGHT TO KEEP SEA TRIP SECRET, AID SAYS

SOMERS NAMED AS HEAD OF NEW EXCHANGE BANK

La II República: de la esperanza a la frustración (1931-1936)

- Reformismo republicano-socialista (Constitución de 1931) = fracaso: aumento de la polarización (del bienio conservador al Frente Popular).

La Guerra Civil (1936-1939)

- Bando republicano: proceso revolucionario, enfrentamientos internos y recuperación de la autoridad estatal.
- Bando franquista: militarismo y fascismo.

De la posguerra al Estado de Bienestar

- II Guerra Mundial: crecimiento socioeconómico = estado de Bienestar con crisis periódicas (1973, 1992).
- Desarrollismo Franquista y desarrollo en Democracia (reconversión, terciarización e ingreso en la CEE en 1986, Globalización)

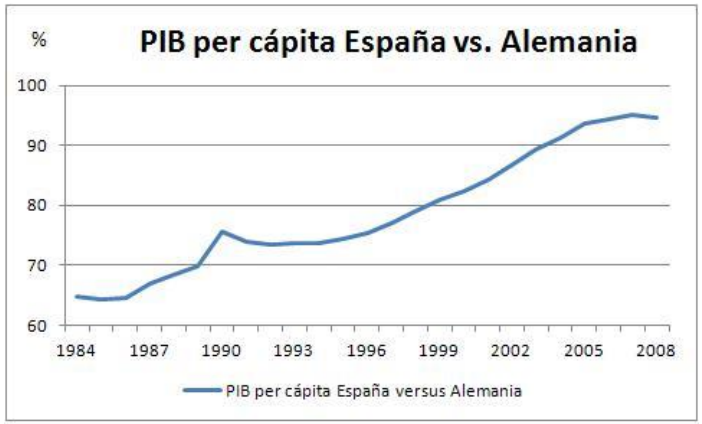

Siles entre la Dictadura y la Democracia

- Evolución demográfica: 1940, 5.042; 1960, 4.253; 1981, 2.856; 2001, 2.471; 2017, 2.305.
- Estructura sectorial en 2000: 45 % sector primario (88 % tierras de cultivo: olivar), 14 % secundario y 41 % terciario.

DENOMINACIÓN DE ORIGEN SIERRA DE SEGURA

El Régimen Franquista (1939-1975)

- Leyes Fundamentales: del falangismo a la «democracia orgánica»
- Desarrollismo = crecimiento de la oposición y pérdida y su base social.

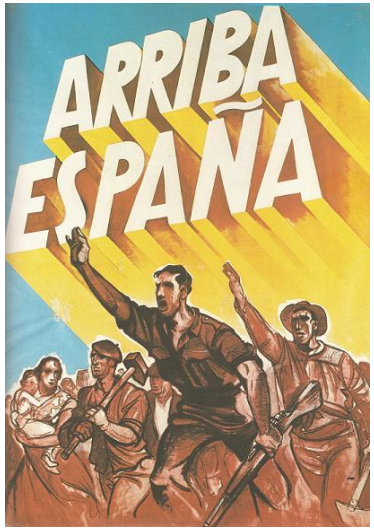

La Transición (1975-1982)

- Consenso entre franquistas y oposición democrática = Constitución de 1978 (ambigüedades y pervivencias).

Constitución Española

Don Juan Carlos I,
Rey de España.

A todos los que la presente vieren y entendieren.

Sabed: que las Cortes han aprobado y el Pueblo español ratificado la siguiente Constitución.

El dominio bipartidista (1978-2011)

- Alternancia PSOE-PP a nivel nacional, dominio del nacionalismo moderado (CiU, PNV) y mantenimiento del consenso constitucional.

La ruptura del consenso (2011-2018)

- Crisis de 2008 = recortes, descontento social y político (15M) + casos de corrupción = partidos políticos emergentes (Podemos y Cs) y crisis del bipartidismo; el independentismo catalán.

GRACIAS